Accessoires pour toilettes

■ Bien que les accessoires pour toilettes soient installés dans chaque cabine individuelle, et donc hors de vue immédiate, Bobrick a conçu un certain nombre de modèles au design intégré, coordonnés aux produits installés dans l'espace principal des toilettes.

■ Choix de fini satiné ou poli brillant. Les modèles comprennent des distributeurs de papier hygiénique et de couvre-sièges, ainsi que des poubelles pour serviettes hygiéniques et tampons.

■ Les modèles à monter sur cloison avec distributeur de papier hygiénique et poubelle pour serviettes hygiéniques et tampons sont également disponibles pour l'installation double, à la disposition d'une seule ou de deux cabines de toilettes.

■ L'éventail de modèles proposés permet de répondre aux types de demandes inhérents à ce type de lieu (toilettes moyennement ou très fréquentées à utilisation commerciale, dans des établissements collectifs ou industriels).

BOBRICK

B-699 DISTRIBUTEUR DE PAPIER HYGIENIQUE AVEC COUVERCLES POUR DEUX ROULEAUX A ENCASTRER Acier inoxydable de type 304 avec fini poli brillant. Les couvercles protègent le papier. Tiges en plastique chromé pour rouleaux de 130 mm de diamètre max. (1500 feuilles). Fixation pour cloison ou pour tabliers de lavabos. Larg. 315 mm, haut. 155 mm. Ouverture d'encastrement : larg. 300 mm, haut. 135 mm, prof. 85 mm.

B-6997 Identique au B-699, avec fini satiné.

B-669 DISTRIBUTEUR DE PAPIER HYGIENIQUE AVEC COUVERCLE POUR ROULEAU UNIQUE Fini poli brillant. Fixation pour cloison ou pour tabliers de lavabos. Larg. 155 mm, haut. 155 mm. Ouverture d'encastrement : larg. 140 mm, haut. 135 mm, prof. 85 mm.

B-6697 Identique au B-669, avec fini satiné.

*** Les modèles ci-dessus sont disponibles avec tige antivol.**

B-2888 DISTRIBUTEUR DE PAPIER HYGIENIQUE MULTI-ROULEAUX Unité en acier plaqué satiné avec mécanisme de distribution en acier plaqué. Serrure à gorge intégrée. Contient deux rouleaux de 133 mm de diamètre max. (1800 feuilles). Le rouleau supplémentaire descend automatiquement lorsque le rouleau du bas est terminé. Tiges antivol très résistantes. Larg. 155 mm, haut, 280 mm, prof. 150 mm.

B-6699 DISTRIBUTEUR DE PAPIER HYGIENIQUE AVEC COUVERCLE POUR ROULEAU UNIQUE Acier inoxydable poli brillant. Le couvercle protège le papier hygiénique. Tige en plastique chromé pour rouleaux de 130 mm de diamètre max. (1500 feuilles). Larg. 155 mm, haut. 155 mm, en saillie de 120 mm du mur.

B-66997 Identique au B-6699, avec fini satiné.

B-6999 DISTRIBUTEUR DE PAPIER HYGIENIQUE AVEC COUVERCLE POUR DEUX ROULEAUX Fini poli brillant. Larg. 315 mm, haut. 155 mm, en saillie de 120 mm du mur.

B-69997 Identique au B-6999, avec fini satiné.

B-667 DISTRIBUTEUR DE PAPIER HYGIENIQUE POUR ROULEAU UNIQUE A ENCASTRER Acier inoxydable de type 304 avec fini poli brillant. Tiges en plastique chromé pour rouleau de 130 mm de diamètre max. (1500 feuilles). Fixation pour cloison ou pour tabliers de lavabos. Larg. 155 mm, haut. 155 mm. Ouverture d'encastrement : larg. 140 mm, haut. 135 mm, prof. 85 mm.

***Les modèles ci-dessus sont disponibles avec tige antivol.**

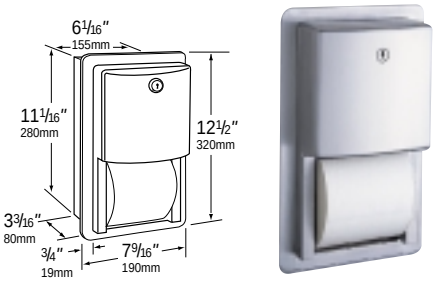

B-4388 DISTRIBUTEUR DE PAPIER HYGIENIQUE MULTI-ROULEAUX DE LA SERIE CONTURA Unité en acier inoxydable satiné, avec mécanisme de distribution en acier inoxydable. Serrure à gorge de niveau. Pour deux rouleaux de 133 mm de diamètre max. (1800 feuilles). Le rouleau supplémentaire descend automatiquement lorsque le rouleau du bas est terminé. Tiges antivol très résistantes. Saillie de 70 mm du mur. Ouverture d'encastrement : larg. 160 mm, haut. 285 m, prof. 83 mm. Breveté.

B-2892 DISTRIBUTEUR DE PAPIER HYGIENIQUE POUR DEUX ROULEAUX GEANTS Idéal pour les toilettes très fréquentées. Acier inoxydable satiné. Equipé d'une serrure à gorge. Le mécanisme de distribution contient deux rouleaux de 255 mm de diamètre et peut être modifié sur place pour utiliser des rouleaux à tube central de 55 et 75 mm de diamètre. Le panneau coulissant s'ouvre sur un rouleau à la fois, ce qui permet un changement de rouleau aisé. La large fente du panneau permet de voir la quantité de papier restant sur chaque rouleau. Chargement rapide. Larg. 530 mm, haut. 290 mm, prof. 13 mm. Breveté.

818676 DISTRIBUTEUR DE PAPIER HYGIENIQUE POUR ROULEAU UNIQUE GEANT Acier inoxydable satiné. La porte s'ouvre avec une clef fournie. Tige pour rouleaux de 255 mm de diamètre. La fente dans la porte indique la quantité de papier restant. Larg. 271 mm, haut. 270 mm, prof. 115 mm.

***TIGE ANTIVOL** La tige peut être commandée comme pièce de rechange. Commander l'article N° 283-604.

B-4288 DISTRIBUTEUR DE PAPIER HYGIENIQUE MULTI-ROULEAUX DE LA SERIE CONTURA Unité en acier inoxydable satiné avec mécanisme de distribution en acier inoxydable. Serrure à gorge de niveau. Pour deux rouleaux de 133 mm de diamètre (1800 feuilles). Le rouleau supplémentaire descend automatiquement lorsque le rouleau du bas est terminé. Tiges antivol très résistantes. Dimensions : larg. 155 mm, haut. 280 mm, prof. 150 mm. Breveté.

Bobrick propose également des accessoires pour salles de bains en acier inoxydable B-7600 pour des installations économiques, notamment des porte-savons, des distributeurs de papier hygiénique, des barres porte-serviettes et des patères. Contacter le représentant régional pour toute information supplémentaire.

B-685 DISTRIBUTEUR DE PAPIER HYGIENIQUE POUR ROULEAU UNIQUE

Acier inoxydable poli brillant. Collets de soutien fixés à la plaque murale en acier inoxydable invisible. Tige en plastique chromé pour rouleaux de 140 mm de diamètre max. (1800 feuilles). Larg. 185 mm, haut. 50 mm ; en saillie de 100 mm du mur.

B-6857 Identique au B-685, avec fini satiné.

B-686 DISTRIBUTEUR DE PAPIER HYGIENIQUE POUR DEUX ROULEAUX Fini poli brillant. Larg. 320 mm, haut. 50 mm ; en saillie de 100 mm du mur.

B-6867 Identique au B-686, avec fini satiné.

***Les modèles ci-dessus sont disponibles avec tige antivol.**

B-27460 DISTRIBUTEUR DE PAPIER HYGIENIQUE POUR DEUX ROULEAUX Unité résistant au vandalisme ; aluminium moulé ultra robuste satiné. La serrure à gorge maintient la tige en place. Tige en plastique résistant aux chocs pour rouleaux de 150 mm de diamètre max. (2000 feuilles). Larg. 365 mm, en saillie de 135 mm du mur. Livraison non contrôlée. Breveté.

B-2740 DISTRIBUTEUR DE PAPIER HYGIENIQUE POUR DEUX ROULEAUX Aluminium moulé ultra robuste satiné. Les tiges résistant aux chocs ont un mécanisme de verrouillage invisible. Antivol. Pour deux rouleaux de 150 mm de diamètre max. (2000 feuilles). Larg. 320 mm, en saillie de 125 mm du mur. Pas de livraison contrôlée.

B-2730 DISTRIBUTEUR DE PAPIER HYGIENIQUE POUR ROULEAU UNIQUE Larg. 165 mm, en saillie de 125 mm du mur. Pas de contrôle de débit.

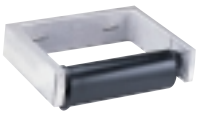

B-273 Identique au B-2730, avec contrôle de débit.

B-3570 DISTRIBUTEUR DE PAPIER HYGIENIQUE ET POUBELLE POUR SERVIETTES HYGIENIQUES Montage au centre à travers la séparation de la cabine. Utilisable des deux côtés, entretien d'un seul côté. Contient quatre rouleaux de papier, deux par cabine. Tiges antivol. Contenance : 3,0 l. Ouverture d'encastrement : larg. 395 mm, haut. 465 mm. Hauteur moyenne de montage : 1220 mm au-dessus de l'unité.

B-35701 Identique au B-3570, mais un côté se monte de niveau sur la cloison de la cabine réservée aux personnes handicapées, afin de laisser un dégagement pour la barre d'appui. Hauteur moyenne de montage : 890 mm jusqu'au-dessus de l'unité.

B-35704 Identique au B-35701, pour mur latéral de cabine unique. Ouverture d'encastrement : larg. 405 mm, haut. 475 mm, prof. min. 102 mm. Hauteur moyenne de montage : 1220 mm jusqu'au-dessus de l'unité, 840 mm pour les personnes handicapées.

B-35709 Identique au B-35704, avec fourreau en acier inoxydable pour montage en applique. Hauteur moyenne de montage : 1220 mm jusqu'au-dessus de l'unité.

- Montage à travers les cloisons pour une utilisation par deux cabines. Modèles à encastrer et à monter en applique également disponibles.
- Conformes aux normes d'accès pour les personnes handicapées.
- Distributeurs de papier hygiénique pour rouleaux de 135 mm de diamètre et 1800 feuilles.
- Collets monoblocs sans soudure, portes munies de charnières pleine longueur en acier inoxydable et serrures à gorge universelles Bobrick.
- Construction en acier inoxydable de type 304 entièrement soudée, avec fini satiné sur toutes les surfaces exposées.
- Tiges antivol incluses.

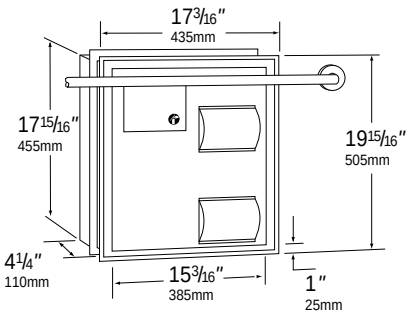

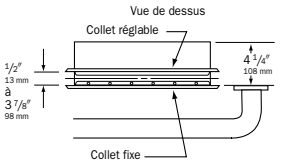

Détails d'un collet. Caractéristique du modèle **B-35701** pour cabine accessible aux personnes handicapées.

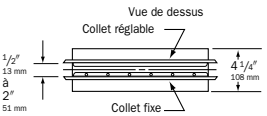

Détails d'un collet. Caractéristique du modèle **B-3570** à monter sur la cloison.

B-272 DISTRIBUTEUR DE PAPIER HYGIENIQUE Acier inoxydable satiné. Equipé d'une serrure à gorge ; résistant au vandalisme. Pour papier hygiénique à pli unique ou double. Grande contenance : 1330 feuilles à pli unique. Fenêtre indiquant le niveau de papier. Peut être rempli d'un paquet entier standard avant d'être complètement vide. Larg. 125 mm, haut. 225 mm, prof. 75 mm.

B-2721 Identique au B-272, mais mesure Larg. 130 mm, haut. 230 mm, prof. 115 mm.

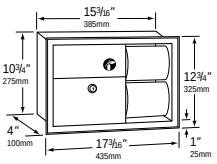

B-3094 POUBELLE POUR SERVIETTES ET DISTRIBUTEUR DE PAPIER HYGIENIQUE

Acier inoxydable satiné. Couvercle rabattable. Réceptacle maintenu dans son compartiment par une serrure à gorge. Contenance : 2,8 l. Ouverture d'encastrement : larg. 395 mm, haut. 285 mm, prof. 102 mm. Hauteur moyenne de montage : 760 mm jusqu'au-dessus de l'unité.

***Le modèle ci-dessus est disponible avec tige antivol.**

B-42891 DISTRIBUTEUR DE PAPIER HYGIENIQUE POUR ROULEAUX GEANTS DE LA SERIE CONTURA

Acier inoxydable satiné. La fente dans la porte indique la quantité de papier restant. La porte s'ouvre avec une clef fournie. Tige pour rouleaux de 225 mm de diamètre. Larg. 311 mm, haut. 267 mm, prof. 141 mm.

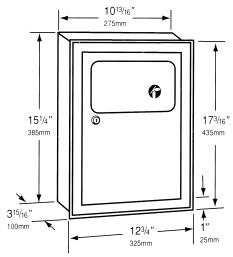

B-353 POUBELLE POUR SERVIETTES HYGIENIQUES Acier inoxydable satiné. Collet biseauté d'une seule pièce. Porte équipée d'une serrure à gorge. Couvercle rabattable. Réceptacle en plastique amovible et étanche d'une contenance de 4,6 l. Ouverture d'encastrement : larg. 285 mm, haut. 395 mm, prof. min. 102 mm. Hauteur moyenne de montage : 865 mm jusqu'au-dessus de l'unité.

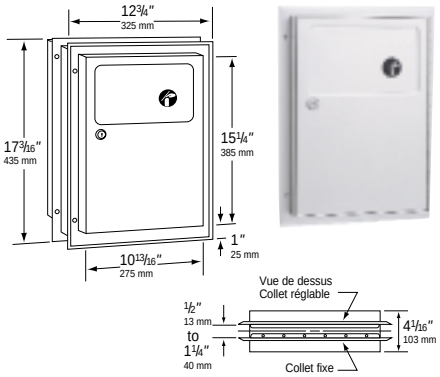

B-354 POUBELLE POUR SERVIETTES HYGIENIQUES Acier inoxydable satiné. Se monte sur des cloisons de 13 à 32 mm d'épaisseur. Couvercle rabattable. Réceptacle en plastique amovible et étanche d'une contenance de 4,6 l. Ouverture d'encastrement : larg. 280 mm, haut. 395 mm. Hauteur moyenne de montage : 865 mm jusqu'au-dessus de l'unité, 785 mm pour les personnes handicapées.

B-254 POUBELLE POUR SERVIETTES HYGIENIQUES Acier inoxydable satiné. Porte équipée d'une serrure à gorge. Couvercle rabattable. Réceptacle en plastique amovible et étanche d'une contenance de 4,6 l. Larg. 270 mm, haut 385 mm, prof. 105 mm.

B-270 POUBELLE POUR SERVIETTES HYGIENIQUES DE LA SERIE CONTURA Acier inoxydable satiné. Couvercle conçu en une pièce et fixé à son compartiment sur toute la longueur par une charnière piano en acier inoxydable. Dimensions : larg. 190 mm, haut. 255 mm, prof. 95 mm. Brevetée.

B-3541 DISTRIBUTEUR DE SACHETS HYGIENIQUES A MONTER EN APPLIQUE Acier inoxydable satiné. Equipé d'un système de verrouillage invisible. Plaque murale invisible en acier inoxydable de type 304 de 0,8 mm d'épaisseur. Contient un paquet de 100 sachets plastique pliés en deux. Dimensions : larg. 95 mm, haut. 105 mm, prof. 25 mm.

805355 PORTE-BROSSE A CUVETTE Acier inoxydable solide satiné de type-304. Peut être monté au mur ou posé au sol. Brosse en nylon fournie. Dimensions : larg. 135 mm, haut. 260 mm, prof. 140 mm.

B-6711 PORTE-PAPIER HYGIENIQUE AVEC RABAT Acier inoxydable poli brillant. Pour des rouleaux jusqu'à 140 mm de diamètre (1800 feuilles). Le rabat protège le papier hygiénique. Larg. 160 mm, haut. 105 mm ; rabat en saillie de 115 mm du mur avec rouleau complet en place.

B-529 POUBELLE POUR PLAN HORIZONTAL CIRCULAIRE Collet arrondi et surfaces apparentes avec poli brillant en acier inoxydable de type 300. Diamètre externe 175 mm, diamètre interne 140 mm, profondeur de la poubelle 130 mm. Découpe approximative du plan horizontal : diamètre 140 mm. Permet un accès de la poubelle au réceptacle (non fourni) placé sous le plan horizontal.

Bureau des ventes international : Bobrick Washroom Equipment, Inc., 11611 Hart Street, North Hollywood, CA 91605-5882, 818-764-1000, télécopieur : 818-503-9941.
Australie : Bobrick Washroom Equipment Pty. Ltd., 1800-353158, télécopieur : 1800-221926.
Royaume-Uni : Bobrick Washroom Equipment Ltd., 208-366-1771, télécopieur : 208-363-5794.
Autriche, France et **Allemagne :** 00800-33-66-99-99, télécopieur : 00800-22-33-44-44.
Internet : international@bobrick.com

Garantie : Les produits Bobrick sont garantis contre tout vice de fabrication ou tout matériau défectueux pour une période d'un an à partir de la date d'achat. Tous les produits bénéficiant de cette garantie et renvoyés à Bobrick seront réparés ou remplacés sans frais.

Les illustrations et descriptions ci-incluses s'appliquent à la production à la date du présent catalogue. Le fabricant se réserve le droit, ainsi qu'il le fait parfois, d'apporter toute modification ou amélioration à la construction et aux dimensions des articles. Certains produits peuvent ne pas être fabriqués aux Etats-Unis. Contacter le représentant régional pour toute information supplémentaire. Catalogue n° ICS-TAF03, 5M. 1er febrier 2003. © 2003 Bobrick Washroom Equipment, Inc. Imprimé aux Etats-Unis.